

Compito di realtà
Classe V A
Scuola primaria J. SALVIATI

a.s. 2016 - 2017

I.C. Pieraccini - Firenze

Mission: organizzare una gita di istruzione alla città di Ferrara.

Dati obbligatori: arrivo a Ferrara, con partenza da Firenze, entro le ore 09,30.

Rientro a Firenze entro le ore 19,00.

Budget disponibile € 60,00 a testa.

Attenzione! con biglietto andata e ritorno si ha uno sconto del 60%.

COSA DEVI FARE:

Costruire un depliant con le seguenti parti :

- una parte con informazioni principali della città : una brevissima storia del luogo ,monumenti più famosi,personaggi ...luoghi d'interesse;
- una parte per elaborare un programma dettagliato della giornata con orari dalla partenza all' arrivo , entrate, visite a musei e altri luoghi ,spostamenti e costi.
- le varie parti del depliant dovranno essere abbellite da titoli e immagini;
- *dovrai anche pensare agli oggetti che sarà necessario portare con sé e quale abbigliamento sarà più idoneo;*
- *tieni presente che questa ultima parte del bagaglio e degli oggetti al seguito, dovrà essere scritta solo in inglese.*

Per eseguire il compito di realtà la classe è stata suddivisa in cinque gruppi di cinque alunni.

A ciascun gruppo è stato fornito del materiale informativo: orari dei treni, mappe della città, testi storici, artistici, orari e prezzi dei musei, menù e prezzi di alcuni ristoranti.

Maria
Anna
Gianni G.
Dimitry
Alessandro C.

GRUPPO



MARIA ANNA
GIOVANNI G.
DIMITRY
ALESSANDRO C.



GRUPPO
DI:

ALLEGRA
IRENE
MARCO
MARK
GIOVANNI.C.

Alessia
Sofia
Andrea
Beate

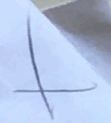

Mission: organizzare una gita di istruzione alla città di Ferrara.

Dati obbligatori: arrivo a Ferrara, con partenza da Firenze, entro le ore 09,30.
Rientro a Firenze entro le ore 19,00.
Budget disponibile € 60,00 a testa.
Attenzione! con biglietto andata e ritorno si ha uno sconto del 60%.

COSA DEVI FARE:
Costruire un depliant con le seguenti parti:
 • una parte con informazioni principali della città: una brevissima storia del luogo, monumenti più famosi, personaggi... luoghi d'interesse;
 • una parte per elaborare un programma dettagliato della giornata con orari dalla partenza all'arrivo, entrate, visite a musei e altri luoghi, spostamenti e costi.
 • le varie parti del depliant dovranno essere abbinate da titoli e immagini;
 • dovrà anche pensare agli oggetti che sarà necessario portare con sé e quale abbigliamento sarà più idoneo;
 • tieni presente che questa ultima parte del bagaglio e degli oggetti al seguito, dovrà essere scritta solo in inglese.

Museo della Cattedrale
 Ubicato nella chiesa di San Romano è costituito da oggetti appartenenti alla Cattedrale e al duomo. Fra le opere scultoree sono da notare le formelle dionisiesche provenienti dai rilievi della Porta dei Musei, la Madonna della Medaglia di Jacopo della Quercia. Sono esposti inoltre otto splendidi arazzi cinquecenteschi e una ricca collezione di vestizioni e corali rinati.

Castello Estense
 Il Castello, costruito nel 1385 a difesa della famiglia d'Este, conserva di quel periodo la struttura tipica della fortificazione medievale. Al piano terra sono visibili le antiche mura, le anguste celle di Ugo e Flaminia e la prigione di Don Giulio d'Este. Una lunga rampa, anticamente destinata alle artiglierie, porta al piano nobile, dove si viene visitati dalla grazia di un terrazzo circondato di mura, il Giardino delle Duchesse. L'ampio terrazzo si trasformò in residenza della Corte Ducale. Al piano nobile, degli antichi appartamenti sono visitabili alcune sale, prive degli arredi originali, ma arricchite da soffici stoffe, i cui colori nulla hanno perso del primitivo splendore. Gli affreschi sono opera di vari artisti, tra cui la famiglia Filippi (XVI sec.). Tra gli ambienti più importanti la Cappella Ducale, la Sala dell'Aurora, la Sala e la Sala dei Gocchi, la Sala del Governo e la Sala degli Stessi. Sono stati inoltre recuperati nuovi spazi visitabili, come i famosi "Camerini", un tempo destinati a contenere le opere d'arte più prestigiose di artisti come Bellini, Tiziano, Dosso Dossi, Antonio Lombardo.

Palazzo dei Diamanti
 Palazzo dei Diamanti, costruito da Giorgio Barbato a partire dal 1492 per Sigismondo Gonzaga, marchese dell'architetto ferrarese. Costruito sul "quadro" degli "angeli" punto focale dell'Addizione Eustachia, è un capolavoro dell'originale rivestimento a forma di diamante, e delle "ricche decorazioni d'angolo".

Le sale del piano nobile ospitano le opere d'arte che datano dal XIII al XVIII secolo.

Fra i tanti artisti, ferraresi e non, le cui opere sono esposte nel museo si possono ricordare Vitale da Bologna, Gentile da Fabriano, Cosmè Tura, Ercole de' Roberti, Vittore Carpaccio, Ferruccio Vico, Francesco Costa, Gerardo, C. Bazzano, Scarselli. Palazzo dei Diamanti è un'arte di fama internazionale.

Palazzo Schifanoia
 Palazzo di delizia, passatempo della corte d'Este, Schifanoia (dalla parola "schifo", "schifo", "schifo" dei pittori) più celebri i pittori, affrescati Quattrocento, sono composti, uno per rappresentazione in 6 stanze delle divinità presiedendo al mese, le raffigurazioni del Borsone d'Este nell'ora dei suoi passatempo che si intrattano in salotto si affaccia collezioni dei Musei

BIGLIETTONE
 Si ha tra i 18 e i 65 anni il Bigliettone è il modo più comodo e conveniente per scoprire i tesori della città.
 Scegli almeno tre musei a pagamento e richiedi le agevolazioni direttamente alle biglietterie.
 Il Bigliettone vale 15 giorni ed è acquistabile presso il Castello Estense e tutti i Musei Civici (eccetto il Museo di Storia Naturale).
 Inoltre il Bigliettone consente di entrare gratuitamente nei Musei statali della città (Casa Farnese, Museo Archeologico e Pinacoteca).

Per sale e prenotazioni gruppi Call Center Mestre e Musei Tel. 0532 244949

- La numerazione si riferisce a quella riportata sulla pianta della città in distribuzione all'Ufficio Informazioni Turistiche
- 1 - CASA DI LUDOVICO AROSTO
Via Ariosto, 67 Tel. 0532 244949
Orario: Ferrar. 10.00-13.00/15.00-18.00; festivi 10.00-13.00
Chiuso lunedì
Ingresso gratuito
 - 2 - CASA ROMEO
Via Savonarola, 30 Tel. 0532 234130
Orario: 9.30-19.30 Chiuso Lunedì
Ingresso € 1,00; ridotto € 1,50 (dal 18 a 25 anni). Gratuito fino a 18 e oltre i 65 anni.
La biglietteria chiude alle 16.45.
 - 4 - CATEDRALE
Piazza Cattedrale Tel. 0532 207449
Orario: Ferrar. 7.30-12.00/15.00-18.30; festivi 7.30-12.30/15.30-19.30
 - 05 - MUSEO - Museo Nazionale dell'Ebraismo Italiano e della Shoah
Via Piangipane, 81 Tel. 051 4296243
Orario: Mar. mer. gio. dom. 10.18; ven. 10.16. Chiuso Sabato e lunedì. Ingresso gratuito.
Aperto in occasione di mostre temporanee.
 - 10 - MONASTERO DEL CORPUS DOMINI
Via Vergolato, 4 Tel. 0532 207825
Orario: 9.30-11.30/15.15-17.30. Chiuso sabato e domenica
Chiuso i festivi
 - 11 - MONASTERO DI SANT'ANTONIO IN POLESINE
Via Gambone, Tel. 0532 64088
Orario: 9.30-11.30/15.15-17.30, sabato 9.30-11.30/15.15-18.30 Chiuso i festivi
 - 22 - MUSEO ARCHEOLOGICO NAZIONALE
Palazzo Costabili Via XX Settembre, 124 Tel. 0532 66299
Orario: 9.30-17.00. Chiuso lunedì
Ingresso € 4,00; ridotto € 2,00 (dal 18 ai 25 anni). Gratuito fino a 18 anni, oltre i 65 anni.
 - 12 - MUSEO DELLA CATEDRALE
Chiesa di S. Romano V. di Rinaldo Tel. 0532 244949
Orario: 9.30-13.00/15.00-18.00 Chiuso lunedì
Ingresso € 6,00; ridotto € 3,00 (gruppi 10 pax, oltre 18 anni)
 - 14 - MUSEO DI STORIA NATURALE
Via De Pisis, 24 Tel. 0532 244949
Orario: 9.00-18.00. Chiuso lunedì.
Ingresso € 4,00; ridotto € 2,00 (oltre i 65 anni) 18 anni.
 - 13 - MUSEO DEL RISORGIMENTO E DELLA R. C. S. EROLE D'ESTE, 19 Tel. 0532 244949
Orario: 9.30-13.00/15.00-18.00. Chiuso lunedì.
Ingresso € 4,00; ridotto € 2,00 (oltre i 65 anni). G. ann.
 - 29 - SINAGOGHE E MUSEO EBRAICO
Corno Giovecca, 170 Tel. 0532 214028
Orario: Ingresso solo con guida ore 10.00, 11.00, venerdì e sabato.
Ingresso € 4,00; ridotto € 3,00; scuole € 1,50 (gruppi 10 pax, oltre 18 anni).
 - 16 - ORATORIO DELL'ANNUNZIATA
Via Borgo di Sotto, 49 Tel. 0532 741009
Orario: Orario di visita da concordare previa telefonata.
 - 17 - ORTO BOTANICO
C.so Porta Mare, 2 Tel. 0532 293782
Orario: 9.00-13.00 Chiuso Sabato e domenica
Ingresso gratuito.
 - 19 - PALAZZINA MARFISA D'ESTE
Corno Giovecca, 170 Tel. 0532 214028
Orario: 9.30-13.00/15.00-18.00 Chiuso lunedì
Ingresso € 4,00; ridotto € 2,00 (oltre i 65 anni). Gratuito fino a 18 anni.
 - 20 - PALAZZO BONACOSSO - MUSEO RINALDI
Via Cisterna del Folto, 5 Tel. 0532 244949
Orario: 9.00-13.00; mar. e gio. anche 15.00-17.30. Chiuso Sab., dom. e festivi. Ingresso gratuito.

- 31 - CHIESA DEL GESU'
Via Borgolese, 54 Tel. 0532 205908
Orario: Ferrar. 8.30-13.00/16.30-19.00; festivi 8.30-11.30/14.30-18.00
- 31 - CHIESA DI SAN CRISTOFORO ALLA CERTOSA
Piazza Borgo, 50 Tel. 0532 214949
Orario: Mar. - gio. - sab. 12.15-13.15 - Domenica 8.15-17.15 (intrasf.) 8.45-14.45 (intrasf.)
- 6 - CHIESA DI SAN FRANCESCO
Via Terranova Tel. 0532 206641
Orario: Ferrar. 7.30-11.30/15.30-17.30; festivi 7.30-12.00/15.30-17.30
- 7 - CHIESA DI SAN GIORGIO
P.le San Giorgio, 29 Tel. 0532 62231
Orario: 7.00-19.35
- 8 - CHIESA DI SAN PAOLO
P.za Schiav. 1 Tel. 0532 765284
Orario: Chiuso per i festivi
- 9 - CHIESA DI SANTA MARIA IN VADO
Via Borgolese, 3 Tel. 0532 65127
Orario: 8.00-12.00/15.30-19.00
- 15 - PALAZZO SCHIFANOIA E CIVICO LAPIDARIO
Via Scandiana, 22 Via Compostebonario Tel. 0532 244949
Orario: 8.30-18.00 Chiuso lunedì
Ingresso € 6,00; ridotto € 3,00 (gruppi 10 pax, oltre i 65 anni) Gratuito fino a 18 anni.
- 26 - TEATRO COMUNALE
C.so Martiri della Libertà, Tel. 0532 214833 (p.univ. 8-14)
Orario: 15.30-18.30. Chiuso giovedì
Ingresso € 3,00. Gratuito fino a 18 anni, scuole e la domenica

Ufficio Informazioni
 Castello Estense
 Tel. 0532 209371
 fax 0532 222221
 e-mail: info@comune.ferrara.it
 44121 Ferrara - I

Orari Ufficio Informazioni: 9.00-13.00
 Domenica e festivi: 9.30-13.00

www.ferrara.it

Il presente orario può essere distribuito dall'ufficio informazioni sopra indicato.

Dati aggiornati al 1 marzo

Palazzo di Ludovico il Moro
 Lungo l'antica Via della Ghiera, Antonio Lodovico, alto funzionario della corte, volle erigere un grandioso palazzo. Il progetto di Biagio Rossetti del 1495 non fu mai completato e mostra oggi solo due lati del cortile d'onore e sul retro un giardino riccamente decorato.

Il Museo Archeologico, che ha sede nel Palazzo, ospita i reperti della città etrusca di Spina, emporio commerciale che fiorì dal VI al III sec. a. C. e che scomparve senza lasciare tracce. Particolarmente preziosi sono i corni da salsipodio, rinvenuti all'interno delle ceramiche attiche a figure rosse. Spiccano inoltre i gioielli in oro e argento, i raffinati bracciali e piccoli oggetti di bellezza in vetro.

Palazzo Massari
 Palazzo commissionato alla fine del quattrocento e più volte rimangiato conserva un bellissimo giardino, oggi parco pubblico. L'intero, dagli ambienti raffinati, ospita oggi due musei di grande importanza e richiamo culturale.

Il Museo Giovanni Boldini è dedicato al pittore ferrarese vissuto tra il 1842 e il 1931, insuperabile ritrattista e interprete della società del suo tempo e in voga nella Parigi della belle époque. Colpiscono le figure delle affascinanti donne del tempo, rese immortali dalle personissime "scabobole" del suo pennello. Il Museo dell'Ottocento conserva opere di G. Prevaldi e di G. Menzies.

Il Museo d'Arte Moderna e Contemporanea "Filippo de Pisis" ospita una ricchissima collezione di questo originalissimo artista ferrarese, che trasfuse nelle sue opere una sorta di malinconia crepuscolare.

Sinagoghe e Museo Ebraico
 Il grande edificio delle Sinagoghe (Sinagoga Tedesca, Tempio Farnese, Sinagoga Italiana) sorge nel cuore dell'antico ghetto e fu utilizzato come sede delle istituzioni degli ebrei ferraresi fin dal 1485. Ospita anche il Museo Ebraico, nelle cui sale sono esposti diversi momenti della vita di ogni ebreo e le principali festività religiose. L'edificio viene visitato ancora oggi come centro dell'ormai piccola comunità locale.

CHIESE
 Nella chiesetta che sorgeva al posto dell'attuale, sorta di chiesa miracolosa: al momento della consacrazione dell'altare sprizzarono gocce di sangue che indarono a bagnare la volta sopra l'altare. La venerazione e la chiesa fu ricostruita e ingrandita nel 1495 con il concorso tecnico di Ercole de' Roberti e il Biagio Rossetti.

La chiesa di San Paolo, sorto pantheon della nobiltà cittadina, è decorata ovunque di affreschi e di fregi. Appena fuori dalle mura, a sud della città, sorge la chiesa di San Giorgio, chiesa del Gesù, nascosto dietro l'aula della facciata di latente un vero Cristo in terracotta dipinta del Mazzoni alle pale d'altare del Bastardo e del Crepelli.

Molte chiese portano il segno inconfondibile di Biagio Rossetti, da San Francesco, spogliata nei secoli di molti suoi tesori, ma intatta nella sua serena e luminosa struttura, a San Benedetto, affiancata dall'alto campanile e dal doppio chiostro. Appena fuori dalle mura, a sud della città, sorge la chiesa di San Giorgio, cattedrale cittadina fino al XII secolo, e successivamente chiesa conventuale e affidata al monaco Olivetani che ancora la meglio. Dietro la facciata di chiesa conventuale si nasconde un interno riccamente decorato in cui prevale una chiara luminosità azzurra. Quadri e sculture fanno da corona a sepolture importanti, da quella, semplicissima, di Cosmè Tura, a quella del campionario di Ferrara, in vescovo Maurole.



Trenitalia

Viaggio: Ferrara -> Firenze S. M. Novella

1. Nuova ricerca 2. Scelta viaggio 3. Dati e pagamento 4. Riepilogo

Viaggio: Firenze S. M. Novella -> Ferrara

1. Nuova ricerca 2. Scelta viaggio 3. Dati e pagamento 4. Riepilogo

Partenza	Arrivo	Durata	Treno	Offerta	Prezzo
07:30 Firenze S. M. Novella	08:49 Ferrara	01:19	Frecciarossa 9502 Cambi 1 Veda	Super Economy Ordinaria	a partir 21,65
08:30 Firenze S. M. Novella	09:30 Ferrara	01:00	Frecciarossa 8408 Cambi 1 Veda	Super Economy Ordinaria	27,60
09:30 Firenze S. M. Novella	10:49 Ferrara	01:19	Frecciarossa 9406 Cambi 1 Veda	Super Economy Ordinaria	a partir 24,65
10:15 Firenze S. M. Novella	12:11 Ferrara				

Mangiastorie
 Menù Gruppo 2017 - € 15,00

Bis di Primi (specialità):

- Pennette al ragù ferrarese
- Risotto alla zucca violina

Secondo:

- Polpettine di Tacchino con patate arrosto

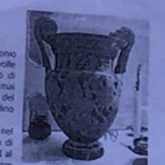

CLOTH (ING) ↓
 AT-SHIRT
 AK-WAY
 ASHOETS

(41,30)

Baggage: LITTLE rucksack
 Clothing: T-shirt/VEST, shoe socks.
 Other things
 Object: CAP, sun glasses, camera.
 You also need: money, bottle for water
 Handkerchief, snack.

41,30
 Ritorno alle 7:00 alla stazione di Santa
 Partenza da Santa Maria Novella alle 7:30 con Fre
 Arrivo a Ferrara alla 8:49, con Frecciarossa
 Partenza da Ferrara alle 17:11, con Frecciarossa
 Arrivo a Santa Maria Novella alle 18:40, Freccia
 Costo biglietto andata e ritorno € 16,52
 Costo del menù € 15,00.
 Costo della guida € 2,00 a persona.
 Costo dei musei e palazzi che visiteremo gratis.
 Costo totale € 33,52
 Euro rimanenti 26,00 a persona.
 Bagagli: hat, T-shirt, Short jeans, sun glasses, s
 sun-cream, bottle of water, umbrella, camera.

Arabi: 9-14, domenica e festivi 9-13 - Giovedì 9-13.
 Lunedì chiuso.
 VIA CARLO CASTELLO
 Castello Estense, durata 2 ore. ? 10:50 - 12:50
 Arabi: 9:30 - 17:30, la biglietteria chiude alle 16:45.
 Museo della Cattedrale
 VIA PIOMBI
 Ristorante: Mangiastoria, durata 1 ora. ? 13:00 - 14:00
 EX CHIESA DI SAN ADAMO
 Museo della cattedrale, durata 1,30 ore. ? 14:20 - 15:50
 Arabi: 9:30 - 13 / 15 - 18.

15:50 - 16:30 SOUVENIR

19,65 +
 19,65 =
 39,30
 (39,30 : 100) x 60 =
 39,30 - 23,50 = 15,80
 22,08 + 15,80 = 37,88

24,68
 15,68
 11,61
 1,60
 23,32

0,393 x
 60 =
 0,000
 23,58
 23,58

Palazzo dei Diamanti
 Il palazzo dei Diamanti è stato costruito da Biagio Rossetti. Costruito su
 "quadro degli angeli", con il trapezoido a forma di
 Sede del primo nobile ospitano la Pinacoteca
 Palazzo dei Diamanti è sede di mostre d'arte di fon
 internazionale.

CASTELLO ESTENSE
 Il castello IL CASTELLO, COSTRUITO NEL 1385 A DIFE
 FAMIGLIA D'ESTE. LE ANGIUSTECELLE DI UGO E PAOL
 PRIGIONE DI DON GIULIO D'ESTE. UNA LUNGA

Visiteremo i seguenti musei:
 Palazzo dei diamanti in Corso Ercole I° d'Este 21, dalle 15:00 alle 16:30.
 Casa di Ludovico Ariosto in via Ariosto 67, dalle 9:30 alle 11:00.
 Castello Estense in Largo Castello dalle 11:15 alle 12:40.

INFO CITA E MONUMENTI
 Le sue origini rimangono a volte nel mistero
 ... una leggenda vuole che Ferruccio fosse
 una fanciulla Troiana spuggita alle regole
 della patria che ha fondato una nuova città.
 Il primo documento attendibile in cui si menziona
 a Ferrara è il diploma emanato da re Longo,
 Baris Arzolfo nel 753 d.C. che ha attestato
 il dominio sulla città. Al termine del pe
 do Longobardo Ferruccio viene ceduto alla chie
 sa di Roma per i suoi discendenti fino al
 Comune fino agli inizi del 1100. Ebbe un
 per la città e per la sua popolazione un
 periodo d'oro che durò oltre 3 secoli sotto il

0,413 x
 60
 0000
 2478
 24,780

21,65 +
 19,65 =
 41,30

0,413 x
 60
 0000
 2478
 24,780

41,30 -
 24,78 =
 16,52

41,30 -
 24,78 =
 16,52

17,30 -

di partecipazione
taglio costi
Santa Maria Novella
Freccia Rossa
17,11 con Freccia
S.M.N. ore 18,40
con sconto A/R
gratuito
48

Info palazzi
Palazzo dei Diamanti
Il palazzo dei Diamanti fu costruito da
Biagio Rossetti nel 1493. Attualmente
ospita la pinacoteca nazionale che a sua
volta accoglie opere d'arte che datano dal
XIII° secolo al XVIII° secolo.

SALVIATI TRAVEL
via Bolognese 168
50139 Firenze
Tel. 055400347
limsalviati@gmail.com
www.salviati.it



Ferrara
7 Giugno 2017

ALESSIO

Info palazzi
Palazzo dei Diamanti
Il palazzo dei Diamanti fu costruito da
Biagio Rossetti nel 1493. Attualmente
ospita la pinacoteca nazionale che a sua
volta accoglie opere d'arte che datano dal
XIII° secolo al XVIII° secolo.

SALVIATI TRAVEL
via Bolognese 168
50139 Firenze
Tel. 055400347
limsalviati@gmail.com
www.salviati.it



Ferrara
7 Giugno 2017

GIOVANNI

SALVIATI TRAVEL
via Bolognese 168
50139 Firenze
Tel. 055400347
limsalviati@gmail.com
www.salviati.it

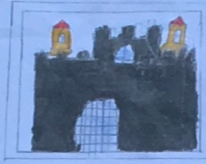

Ferrara
7 Giugno 2017

GIOVANNI

SALVIATI TRAVEL
via Bolognese 168
50139 Firenze
Tel. 055400347
limsalviati@gmail.com
www.salviati.it



Ferrara
7 Giugno 2017

Quota di partecipazione
dettaglio costi

Biglietto ferroviario con sconto
A/R € 16,52
Guida turistica € 2,00
Ingresso museo/palazzi gratuito
Pranzo € 15,00
totale € 33,52
Avanzo dal budget € 26,48

Info palazzi

Palazzo dei Diamanti
Il palazzo dei Diamanti fu costruito da
Biagio Rossetti nel 1493. Attualmente
ospita la pinacoteca nazionale che a sua
volta accoglie opere d'arte che datano dal
XIII° secolo al XVIII° secolo.

SALVIATI TRAVEL
via Bolognese 168
50139 Firenze
Tel. 055400347
limsalviati@gmail.com
www.salviati.it



Ferrara
7 Giugno 2017

PIRELLA

SALVIATI TRAVEL
via Bolognese 168
50139 Firenze
Tel. 055400347
limsalviati@gmail.com
www.salviati.it



Ferrara
7 Giugno 2017

ALESSANDRO

Orari:
ritrovo stazione Santa Maria Novella
ore 7,00
Partenza ore 7,30 con Freccia Rossa
Arrivo a Ferrara ore 8,49
ritorno partenza ore 17,11 con Freccia
Argento
Arrivo Firenze S.M.N. ore 18,40

SALVIATI TRAVEL
via Bolognese 168
50139 Firenze
Tel. 055400347
limsalviati@gmail.com
www.salviati.it

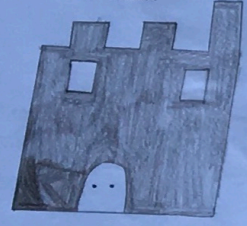

Ferrara
7 Giugno 2017

LORENZO

Info palazzi
Palazzo dei Diamanti
Il palazzo dei Diamanti fu costruito da
Biagio Rossetti nel 1493. Attualmente
ospita la pinacoteca nazionale che a sua
volta accoglie opere d'arte che datano dal
XIII° secolo al XVIII° secolo.

SALVIATI TRAVEL
via Bolognese 168
50139 Firenze
Tel. 055400347
limsalviati@gmail.com
www.salviati.it



Orari:
ritrovo stazione Santa Maria Novella
ore 7,00
Partenza ore 7,30 con Freccia Rossa
Arrivo a Ferrara ore 8,49
ritorno partenza ore 17,11 con Freccia
Argento
Arrivo Firenze S.M.N. ore 18,40

SALVIATI TRAVEL
via Bolognese 168
50139 Firenze
Tel. 055400347
limsalviati@gmail.com
www.salviati.it

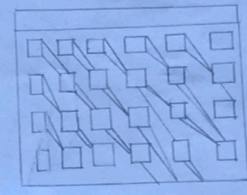

SALVIATI TRAVEL
via Bolognese 168
50139 Firenze
Tel. 055400347
limsalviati@gmail.com
www.salviati.it



Ferrara
7 Giugno 2017

SALVIATI TRAVEL
via Bolognese 168
50139 Firenze
Tel. 055400347
limsalviati@gmail.com
www.salviati.it



Ferrara
7 Giugno 2017

SALVIATI TRAVEL
via Bolognese 168
50139 Firenze
Tel. 055400347
limsalviati@gmail.com
www.salviati.it

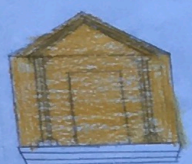

Ferrara
7 Giugno 2017

Palazzo dei Diamanti fu costruito
d'Este da Biagio
il nome dal rivestimento a
re. Le sale del piano
la pinacoteca nazionale.
mani è sede di mostre
o internazionale.
e
struito nel 1385 a difesa
d'Este. Le anguste celle di
e la prigione di don Giulio
stabilì al piano terra. Una
stima alle artiglierie porta
All'esterno le balconate e
anno la trasformazione del
lenza ducale.
dedicata ai santi Giorgio e
ni della città. Lo scultore
store dei molti rilievi della
della facciata. La parte
le gotico presenta oltre alle
telle ed ai finestrone
significo giudizio

SALVIATI TRAVEL
via Bolognese 168
50139 Firenze
Tel. 055400347
limsalviati@gmail.com
www.salviati.it



Ferrara
7 Giugno 2017

EMMA

Info palazzi
Palazzo dei Diamanti
Il palazzo dei Diamanti fu costruito da
Biagio Rossetti nel 1493. Attualmente
ospita la pinacoteca nazionale che a sua
volta accoglie opere d'arte che datano dal
secolo al XVIII° secolo.

SALVIATI TRAVEL
via Bolognese 168
50139 Firenze
Tel. 055400347
limsalviati@gmail.com
www.salviati.it



Ferrara
7 Giugno 2017

Quota di partecipazione
dettaglio costi

Biglietto ferroviario con sconto
A/R € 18,90
Guida turistica € 2,00
Ingresso museo/palazzi gratuito
Pranzo € 15,00
totale € 35,90
Avanzo dal budget € 24,10

Palazzo dei Diamanti
Il palazzo dei Diamanti fu costruito
per Sigismondo d'Este da Biagio
Rossetti. Prende il nome dal rivestimento a
forma di diamante. Le sale del piano
nobile ospitano la pinacoteca nazionale.
Palazzo dei Diamanti è sede di mostre
d'arte di richiamo internazionale.
Castello Estense
Il castello fu costruito nel 1385 a difesa
della famiglia d'Este. Le anguste celle di
Ugo e Parisina e la prigione di don Giulio
D'Este sono visitabili al piano terra. Una
lunga rampa destinata alle artiglierie porta
al piano nobile. All'esterno le balconate
e le altane ricordano la trasformazione del
castello in residenza ducale.
Cattedrale
La cattedrale è dedicata ai santi Giorgio e
Maurelio patroni della città. Lo scultore
Nicholaus è l'autore dei molti rilievi della
parte inferiore della facciata. La parte
superiore in stile gotico presenta oltre alle
numeroso arcatelle ed ai finestrone
strombati un magnifico giudizio
universale.

SALVIATI TRAVEL
via Bolognese 168
50139 Firenze
Tel. 055400347
limsalviati@gmail.com
www.salviati.it



Ferrara
7 Giugno 2017

DANTE

SALVIATI TRAVEL
via Bolognese 168
50139 Firenze
Tel. 055400347
limsalviati@gmail.com
www.salviati.it



Ferrara
7 Giugno 2017

ANDREA B.

partecipazione
io costi

Freccia Rossa
49
11 con Freccia
M.N. ore 18,40
n sconto A/R
gratuito
Avanzo dal budget € 26,48

Info palazzi

Palazzo dei Diamanti
Il palazzo dei Diamanti fu costruito da
Biagio Rossetti nel 1493. Attualmente
ospita la pinacoteca nazionale che a sua
volta accoglie opere d'arte che datano dal
XIII° secolo al XVIII° secolo.

SALVIATI TRAVEL
via Bolognese 168
50139 Firenze
Tel. 055400347
limsalviati@gmail.com
www.salviati.it

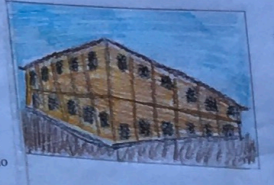

Ferrara
7 Giugno 2017

SALVIATI TRAVEL
via Bolognese 168
50139 Firenze
Tel. 055400347
limsalviati@gmail.com
www.salviati.it



Ferrara
7 Giugno 2017

Il castello fu costruito
tualmente
le che a sua
te datano dal
secolo.
no al 1385 a
e. Al primo
e le antiche
giulio D'Este e
zi visitabili i
freschi della
° secolo)
io e Maurelio,
atredrale sono
e rappresentano
nto. La parte
in stile gotico è
rombati.
di Domenico
, del Bastianino
al Garofalo.

Info palazzi
Palazzo dei Diamanti
Il palazzo dei Diamanti fu costruito da
Biagio Rossetti nel 1493. Attualmente
ospita la pinacoteca nazionale che a sua
volta accoglie opere d'arte che datano dal
o al XVIII° secolo.

SALVIATI TRAVEL
via Bolognese 168
50139 Firenze
Tel. 055400347
limsalviati@gmail.com
www.salviati.it



Ferrara
7 Giugno 2017

DIMITRY

Orari:
ritrovo stazione Santa Maria Novella
ore 7,00
Partenza ore 7,30 con Freccia Rossa
Arrivo a Ferrara ore 8,49
ritorno partenza ore 17,11 con Freccia
Argento
Arrivo Firenze S.M.N. ore 18,40

SALVIATI TRAVEL
via Bolognese 168
50139 Firenze
Tel. 055400347
limsalviati@gmail.com
www.salviati.it



Ferrara
7 Giugno 2017

SALVIATI TRAVEL
via Bolognese 168
50139 Firenze
Tel. 055400347
limsalviati@gmail.com
www.salviati.it

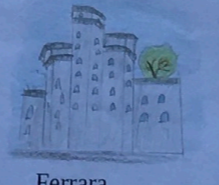

Ferrara
7 Giugno 2017

ALLEGRO

SALVIATI TRAVEL
via Bolognese 168
50139 Firenze
Tel. 055400347
limsalviati@gmail.com
www.salviati.it



Ferrara
7 Giugno 2017

MALCOLM

Castello Estense
Il castello fu costruito nel 1385 a difesa
della famiglia d'Este. Le anguste celle di
Ugo e Parisina e la prigione di don Giulio
D'Este sono visitabili al piano terra. Una
lunga rampa destinata alle artiglierie porta
al piano nobile. All'esterno le balconate
e le altane ricordano la trasformazione del
castello in residenza ducale.
Cattedrale
La cattedrale è dedicata ai santi Giorgio e
Maurelio patroni della città. Lo scultore
Nicholaus è l'autore dei molti rilievi della
parte inferiore della facciata. La parte
superiore in stile gotico presenta oltre alle
numeroso arcatelle ed ai finestrone
strombati un magnifico giudizio
universale.



Ferrara
7 Giugno 2017

DONATELLA

Info palazzi
Palazzo dei Diamanti
Il palazzo dei Diamanti fu costruito da
Biagio Rossetti nel 1493. Attualmente
ospita la pinacoteca nazionale che a sua
volta accoglie opere d'arte che datano dal
XIII° secolo al XVIII° secolo.

SALVIATI TRAVEL
via Bolognese 168
50139 Firenze
Tel. 055400347
limsalviati@gmail.com
www.salviati.it

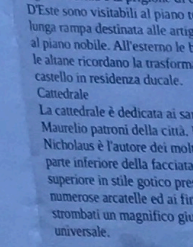

Ferrara
7 Giugno 2017

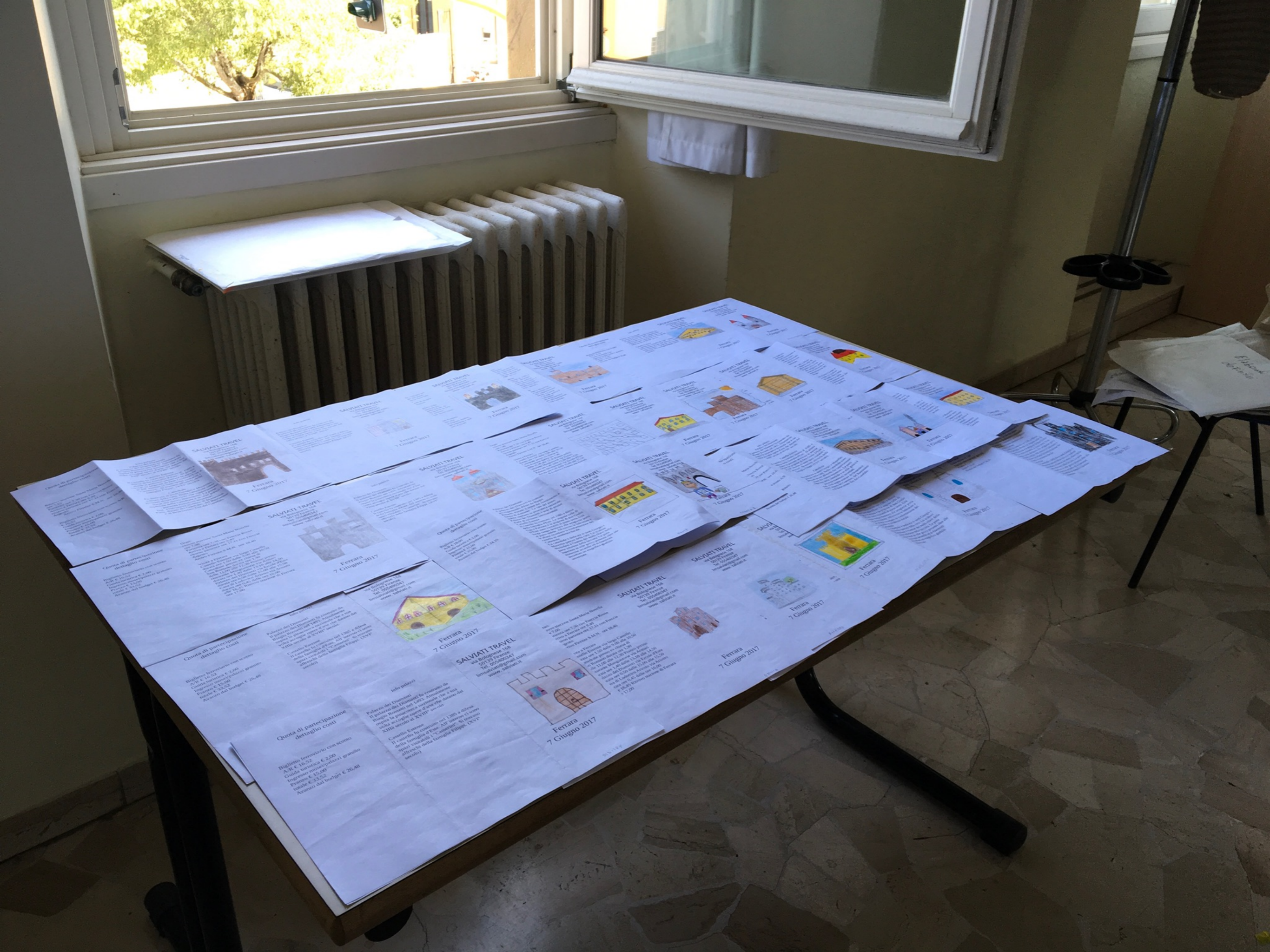

SALVIATI TRAVEL
 Via Bologna 106
 40139 Ferrara
 Tel. 054499347
 info@salviati.it
 www.salviati.it

Ferrara 7 Giugno 2017

Quota di partecipazione dettaglio costi

Biglietto ferroviario con scorta
 A/B € 15,52
 Guida turistica € 2,00
 Ingresso museo palazzo granato
 tavolo € 15,00
 Pranzo € 2,52
 Avanzo dal budget € 26,40

Palazzo dei Diamanti
 Il palazzo dei Diamanti fu costruito da
 Giulio Bonaventura nel 1492. Ammirabile
 per la sua struttura a bastione, che a sua
 volta proteggeva il palazzo dal
 XIII secolo al XVIII secolo.

Castello Estense
 Il castello fu costruito nel 1385 a difesa
 della famiglia d'Este. All'interno si sono
 conservati i resti del "Castello" di
 Federico II, marchese di Ferrara dal
 XIII secolo al XVIII secolo.

Info-palazzo

Ferrara 7 Giugno 2017

Quota di partecipazione dettaglio costi

Biglietto ferroviario con scorta
 A/B € 15,52
 Guida turistica € 2,00
 Ingresso museo palazzo granato
 tavolo € 15,00
 Pranzo € 2,52
 Avanzo dal budget € 26,40

Palazzo dei Diamanti
 Il palazzo dei Diamanti fu costruito da
 Giulio Bonaventura nel 1492. Ammirabile
 per la sua struttura a bastione, che a sua
 volta proteggeva il palazzo dal
 XIII secolo al XVIII secolo.

Castello Estense
 Il castello fu costruito nel 1385 a difesa
 della famiglia d'Este. All'interno si sono
 conservati i resti del "Castello" di
 Federico II, marchese di Ferrara dal
 XIII secolo al XVIII secolo.

Info-palazzo

Ferrara 7 Giugno 2017

Quota di partecipazione dettaglio costi

Biglietto ferroviario con scorta
 A/B € 15,52
 Guida turistica € 2,00
 Ingresso museo palazzo granato
 tavolo € 15,00
 Pranzo € 2,52
 Avanzo dal budget € 26,40

Palazzo dei Diamanti
 Il palazzo dei Diamanti fu costruito da
 Giulio Bonaventura nel 1492. Ammirabile
 per la sua struttura a bastione, che a sua
 volta proteggeva il palazzo dal
 XIII secolo al XVIII secolo.

Castello Estense
 Il castello fu costruito nel 1385 a difesa
 della famiglia d'Este. All'interno si sono
 conservati i resti del "Castello" di
 Federico II, marchese di Ferrara dal
 XIII secolo al XVIII secolo.

Info-palazzo

Ferrara 7 Giugno 2017

SALVIATI TRAVEL
via Bolognese 168
50139 Firenze
Tel. 055400347
limsalviati@gmail.com
www.salviati.it

SALVIATI TRAVEL
via Bolognese 168
50139 Firenze
Tel. 055400347
limsalviati@gmail.com
www.salviati.it

SALVIATI TRAVEL
via Bolognese 168
50139 Firenze
Tel. 055400347
limsalviati@gmail.com
www.salviati.it

SALVIATI TRAVEL
via Bolognese 168
50139 Firenze
Tel. 055400347
limsalviati@gmail.com
www.salviati.it

SALVIATI TRAVEL
via Bolognese 168
50139 Firenze
Tel. 055400347
limsalviati@gmail.com
www.salviati.it

SALVIATI TRAVEL
via Bolognese 168
50139 Firenze
Tel. 055400347
limsalviati@gmail.com
www.salviati.it

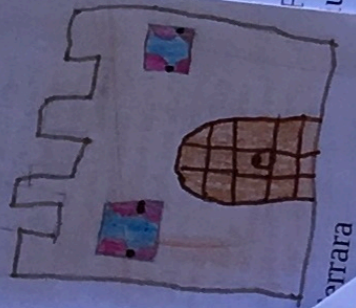
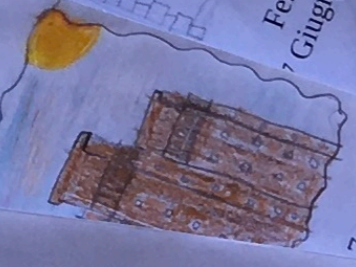

Quota di partecipazione dettaglio costi

Ritrovo stazione Santa Maria Novella
ore 7,15
Partenza ore 7,30 con Freccia Rossa
Arrivo a Ferrara ore 8,49
ritorno partenza ore 17,11 con Freccia
Argento
Arrivo Firenze S.M.N. ore 18,40

Biglietto ferroviario con sconto A/R
€ 16,52
Guida turistica € 2,00
Ingresso musei/palazzi gratuito
Pranzo € 15,00
Totale € 33,52
Avanzo dal budget € 26,48

Info palazzi
Palazzo dei Diamanti
Il palazzo dei Diamanti fu costruito da
Biagio Rossetti nel 1493. Attualmente
ospita la pinacoteca nazionale che a sua
volta accoglie opere d'arte che datano dal
XIII° secolo al XVIII° secolo.

Castello Estense
Il castello fu costruito intorno al 1385 a
difesa della famiglia d'Este. Al primo
piano si possono ammirare le antiche
cucine, la prigione di Don Giulio D'Este e
le "All' interno ci sono spazi visitabili i
"Camerini". Si trovano affreschi della
famiglia Filippi. (XVI° secolo)

Cattedrale
Fu dedicata ai santi Giorgio e Maurelio,
patroni della città. Nella cattedrale sono
presenti alcuni affreschi che rappresentano
scene del nuovo testamento. La parte
superiore della cattedrale è in stile gotico e
presenta finestroni strombatili.
Dal 1700 ospita sculture di Domenico
Paris, dipinti del Guercino, del Bastianino
e di Benevenuto Tisi dal Garofalo.

SALVIATI TRAVEL
via Bolognese 168
50139 Firenze
Tel. 055400347
limsalviati@gmail.com
www.salviati.it



Ferrara
7 Giugno 2017

Notizie e curiosità

Ferrara è una deliziosa città d'arte e di
cultura. Il suo centro storico è stato
dichiarato patrimonio dell'umanità dall'
UNESCO.

Le sue origini rimangono avvolte nel
mistero....
Una leggenda vuole che Ferrara fosse
una fanciulla troiana che una volta
sfuggita alla rovina della patria fondò la
città di Ferrara.

Il primo documento attendibile in cui si
nomina Ferrara è il diploma emanato dal
re longobardo Astolfo nel 753 d.c. che ne
attesta il dominio sulla città.

La famiglia Este nel 1242 assunse il
potere assoluto su Ferrara. Nel 1598 il
glorioso dominio estense su Ferrara
giunse al termine quando Alfonso II°
Clemente VIII° riunificò il ducato
ferrarese allo stato Pontificio.

Durante il dominio pontificio Ferrara
iniziò una lenta decadenza.
Successivamente moti rivoluzionari
portarono alla cacciata del governo
pontificio ed alla annessione nel 1860
di Ferrara allo stato unitario.

Programma ed orari

ritrovo stazione Santa Maria Novella ore
7,00
Partenza ore 7,30 con Freccia Rossa
Arrivo a Ferrara ore 8,49
ritorno partenza ore 17,11 con Freccia
Argento
Arrivo Firenze S.M.N. ore 18,40

Palazzo dei Diamanti via Ercole d'Este
durata ore 1,45 dalle 9,00 alle 10,45
Castello Estense via largo Castello durata
ore 2,00 dalle 10,50 alle 12,50
Pranzo presso ristorante Mangiatorie via
Armari durata ore 1,00 dalle 13,00 alle
14,00

Museo della Cattedrale presso ex chiesa di
San Romano durata ore 1,30 dalle 14,20
alle 15,50
dalle ore 15,50 alle ore 16,30 tempo libero
per shopping

Ritrovo stazione di Ferrara ore 17,00

✓ YOU NEED

- ✓ **CLOTHING:**
 - ✓ - a T-shirt;
 - ✓ - a K-Way;
 - ✓ - training shoes;
 - ✓ - a cap;
 - ✓ - trousers/shorts.

✓ ACCESSORIES:

- ✓ - a little backpack;
- ✓ - a bottle of water;
- ✓ - sunglasses;
- ✓ - a photcamera;
- ✓ - a notebook and a pen.

via Bolognese 168
50139 Firenze
Tel. 055400347
limsalviati@gmail.com
www.salviati.it

via Bolognese 168
50139 Firenze
Tel. 055400347
limsalviati@gmail.com
www.salviati.it

SALVIATI TRAVEL
via Bolognese 168
50139 Firenze
Tel. 055400347
limsalviati@gmail.com
www.salviati.it

SALVIATI TRAVEL
via Bolognese 168
50139 Firenze
Tel. 055400347
limsalviati@gmail.com
www.salviati.it